

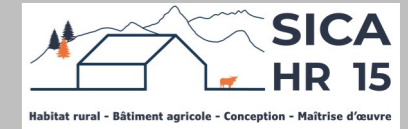

Etude de faisabilité



Maitre d'ouvrage →

GAEC BIRON
Lescure bas
15300 - VALUEJOLS

Projet de construction

PROJET : Construction d'une étable entravée de 30 places avec grille sur fosse + parcs paillés et stockage fourrage.

Constitution du dossier

- ⇒ Plan de situation IGN - Éch : 1/25000^e ⇒ Façades - Éch : 1/150^e et 1/200^e
- ⇒ Extrait cadastral - Éch : 1/2000^e
- ⇒ Plan de Masse - Éch : 1/1000^e
- ⇒ Vue au sol - Éch : 1/150^e
- ⇒ Coupe de principe - Éch : 1/100^e

Etablissement de plans pour seule DEMANDE D'ETUDE DE FAISABILITE et ne saurait, de ce fait, servir en aucune manière de PLANS D'EXECUTION. Les cotes de construction indiquées sur ces plans sont données à titre indicatif. Les entrepreneurs, chargés de la réalisation des travaux, devront, par corps d'état et après étude particulière, fournir les plans de détail et toutes les indications nécessaires à la parfaite exécution des travaux.

Constructions conformes aux DTU.

Aurillac, le 16/05/2024.

PLAN DE SITUATION IGN
Échelle : 1/25000^e

EXTRAIT CADASTRAL - Échelle : 1/2000^e
Département du CANTAL
Commune de VALUEJOLS
Section YL - Parcelle 84

DES FINANCES PUBLIQUES
PLAN CADASTRAL

SICA HR 15
Habitat rural - Bâtiment agricole - Conception - Maîtrise d'œuvre
15012 AURILLAC CEDEX
tél. 04 71 43 44 84 - fax 04 71 43 44 77
cdif.aurillac@dgfip.finances.gouv.fr

Section : YL
Feuille : 000 YL 01

Échelle d'origine : 1/2000
Échelle d'édition : 1/2000

Date d'édition : 14/03/2024
(fuseau horaire de Paris)

Coordonnées en projection : RGF93CC45
©2022 Direction Générale des Finances Publiques

Propriété

Cet extrait de plan vous est délivré par :

cadastre.gouv.fr

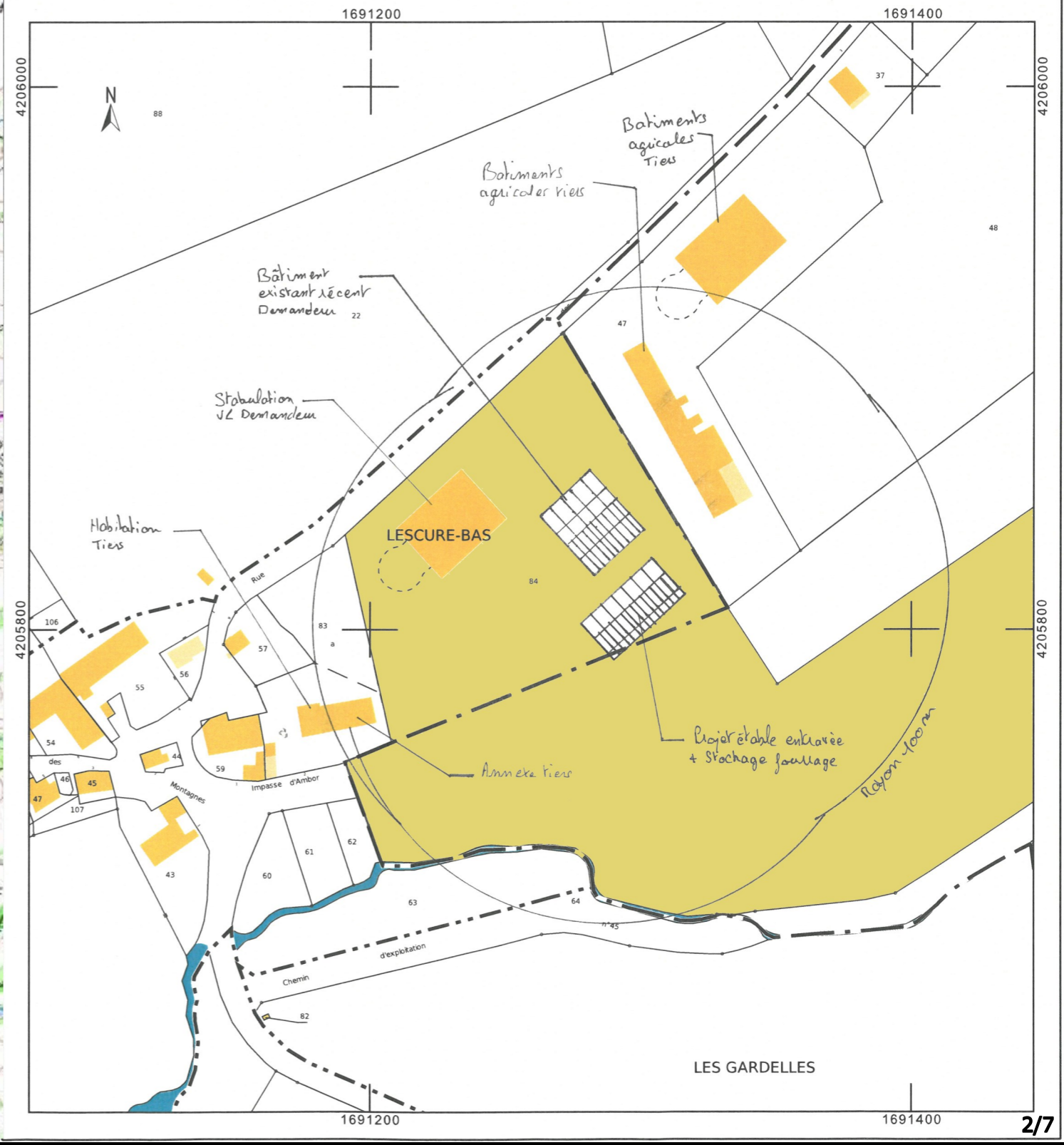
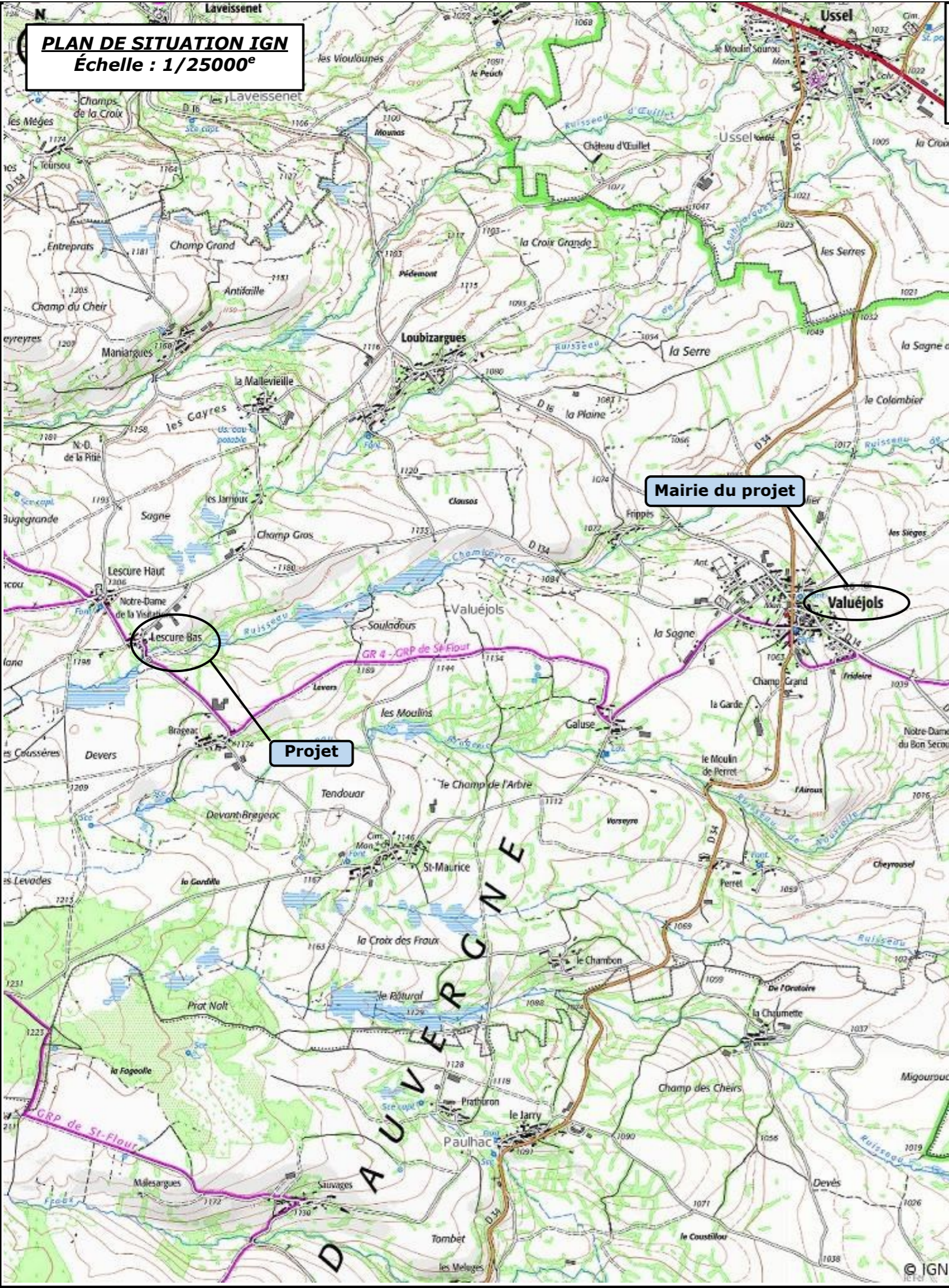

Plan de masse
Echelle 1/1000



Niveau TA : ±0

Niveau TN : **±0**

Surface créée ≈ 670 m²



| DOSSIER D'ETUDE DE FAISABILITE | |  <p>CHAMBRE D'AGRICULTURE CANTAL</p> |
|--------------------------------|----------------------------------|---|
| Demandeur : | Adresse : | |
| GAEC BIRON | Lescure bas 15300 - VALUEJOLS | |
| Dessinatrice : Eugénie LAMBERT | Conseiller: Jérôme DELARBRE | |
| Nature du document : | Échelle : | Date : |
| PLAN DE MASSE | 1/1000 ^e | 16/05/24 |

DOSSIER D'ETUDE DE FAISABILITE

Demandeur :

Adresse :

GAEC BIRON

**Lescure bas
15300 - VALUEJOLS**

Dessinatrice : Eugénie LAMBERT

Conseiller: Jérôme DELARBRE

Nature du document :

VUE AU SOL

Échelle :

1/150°

Date :

16/05/24

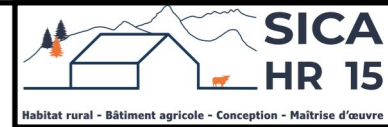

Plan au sol
Echelle 1/150



±0 : TA

⊖0 : TN

Surface acier ≈ 670 m²

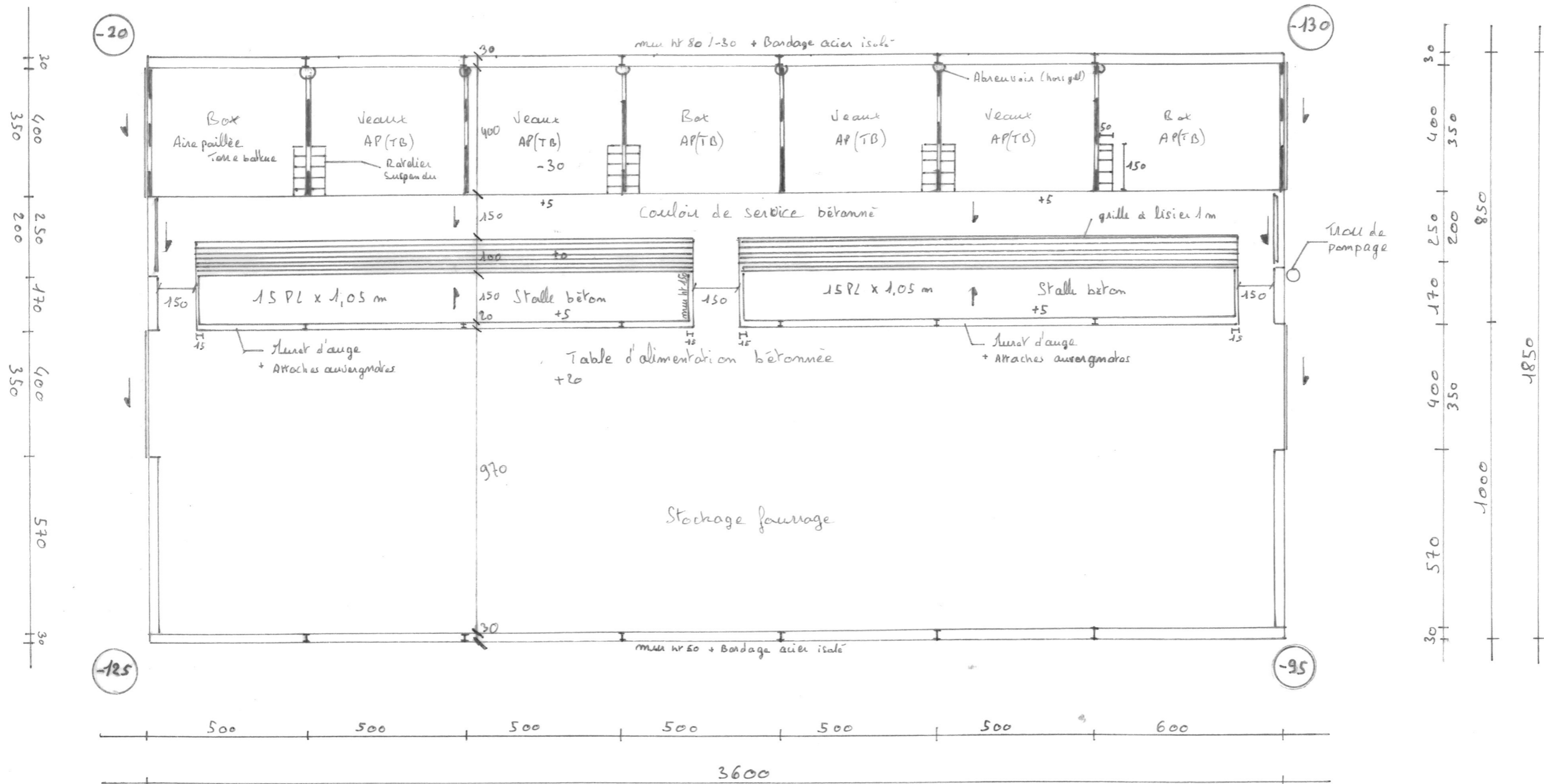

DOSSIER D'ETUDE DE FAISABILITE

| | | |
|--------------------------------|--|--|
| Demandeur : | Adresse : |  |
| GAEC BIRON | Lescure bas 15300 - VALUEJOLS | |
| Dessinatrice : Eugénie LAMBERT | Conseiller: Jérôme DELARBRE | |
| Nature du document : | Échelle : | Date : |
| COUPE DE PRINCIPE | 1/100° | 16/05/24 |

Coupe de Principe
Echelle 1/100

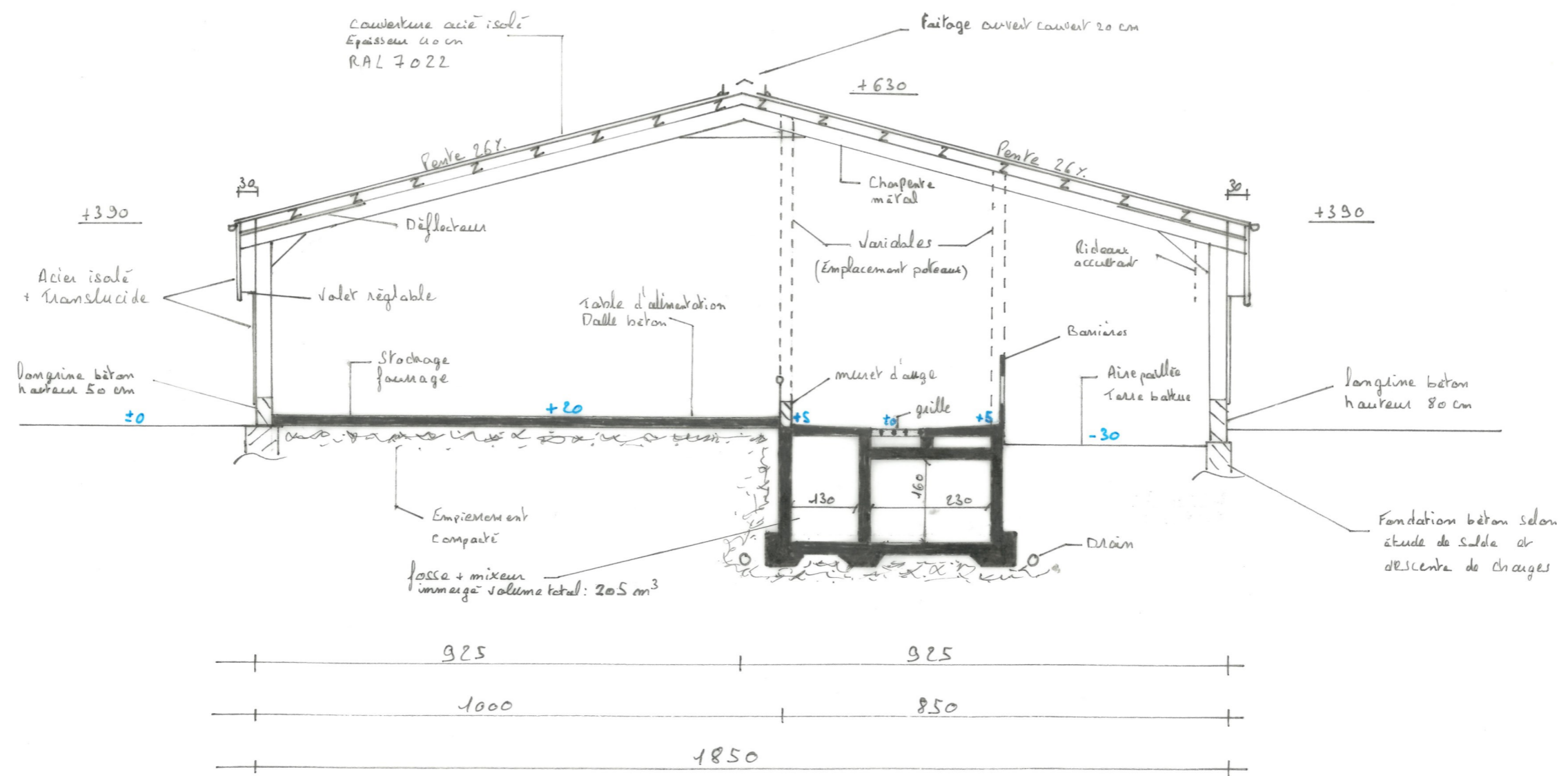

| DOSSIER D'ETUDE DE FAISABILITE | | |
|--------------------------------|--|----------|
| Demandeur : | Adresse : | |
| GAEC BIRON | Lescure bas 15300 - VALUEJOLS | |
| Dessinatrice : Eugénie LAMBERT | Conseiller: Jérôme DELARBRE | |
| Nature du document : | Échelle : | Date : |
| FACADES NORD | 1/150 ^e 1/200 ^e | 16/05/23 |

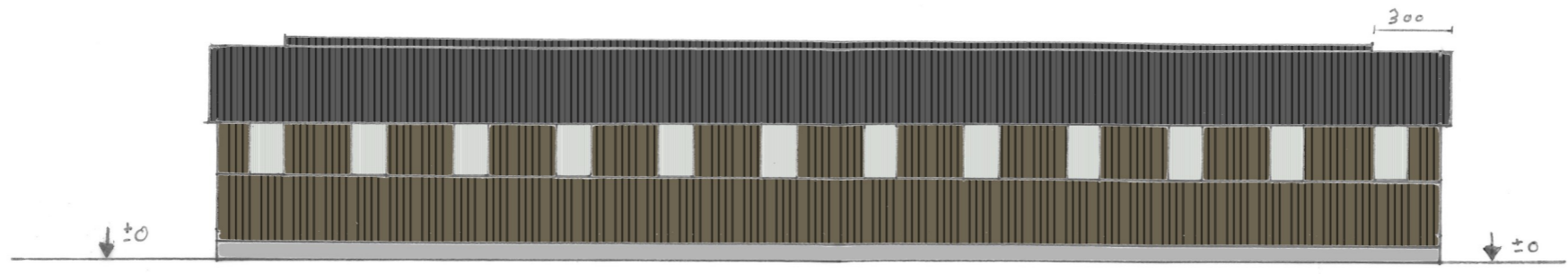

1/200
long pan Nord ouest

- Couverture acier isolé RAL 7022
- Bardage / Porte acier isolé RAL 7006
- Longrine hr 50 et hr 80
- Polycarbonate isolé

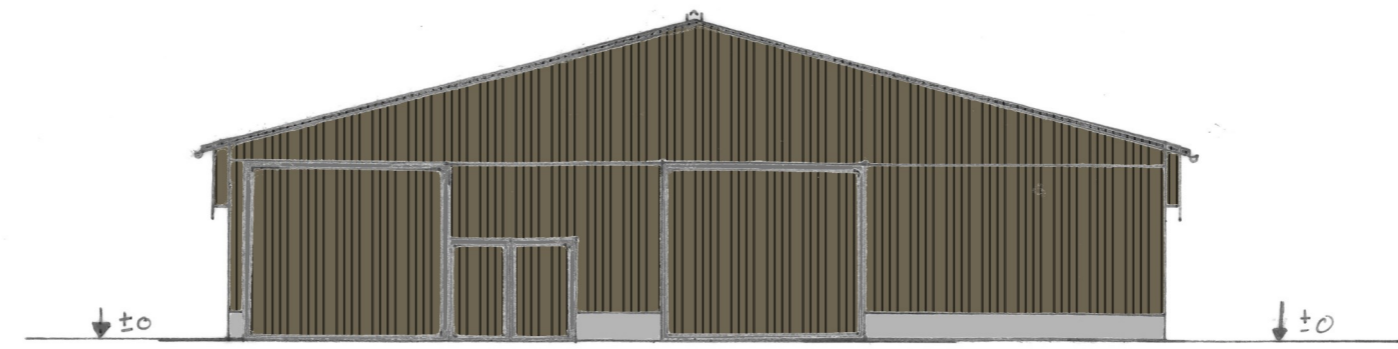

1/150
Pignon Nord - EST

DOSSIER D'ETUDE DE FAISABILITE

Demandeur :
GAEC BIRON

Adresse :
**Lescure bas
15300 - VALUEJOLS**

Dessinatrice : Eugénie LAMBERT
Conseiller : Jérôme DELARBRE

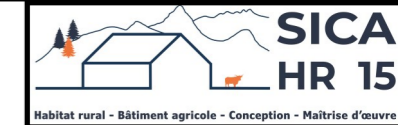

Nature du document :
FACADES SUD

Échelle :
**1/150^e
1/200^e**

Date :
16/05/24

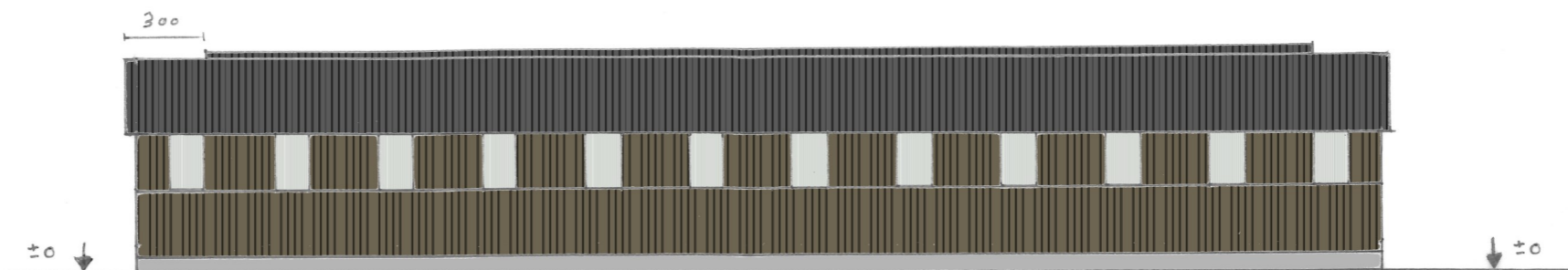

1/200
long pan sud - Est

- Couverture acier isolé RAL 7022
- Bardage / Panne acier isolé RAL 7006
- Longrine hr 50 et hr 80
- Polycarbonate isolé

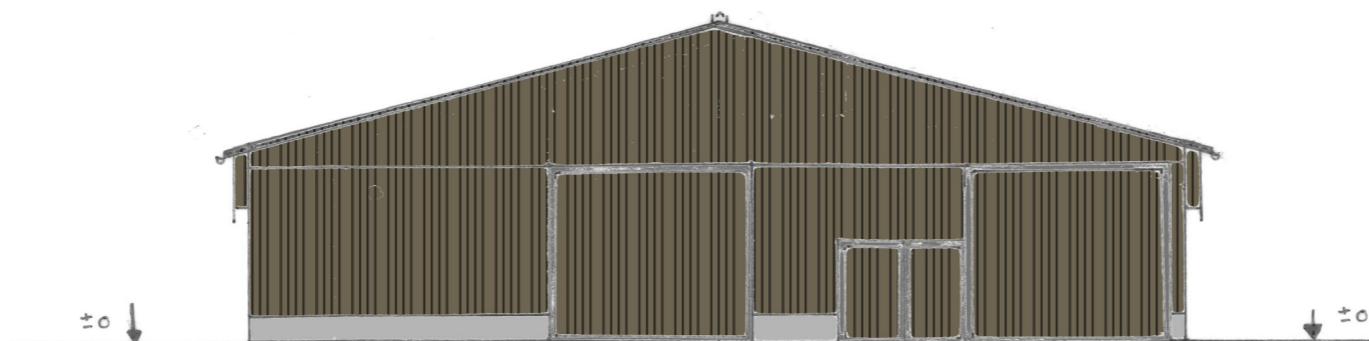

1/150
Pignon sud-ouest